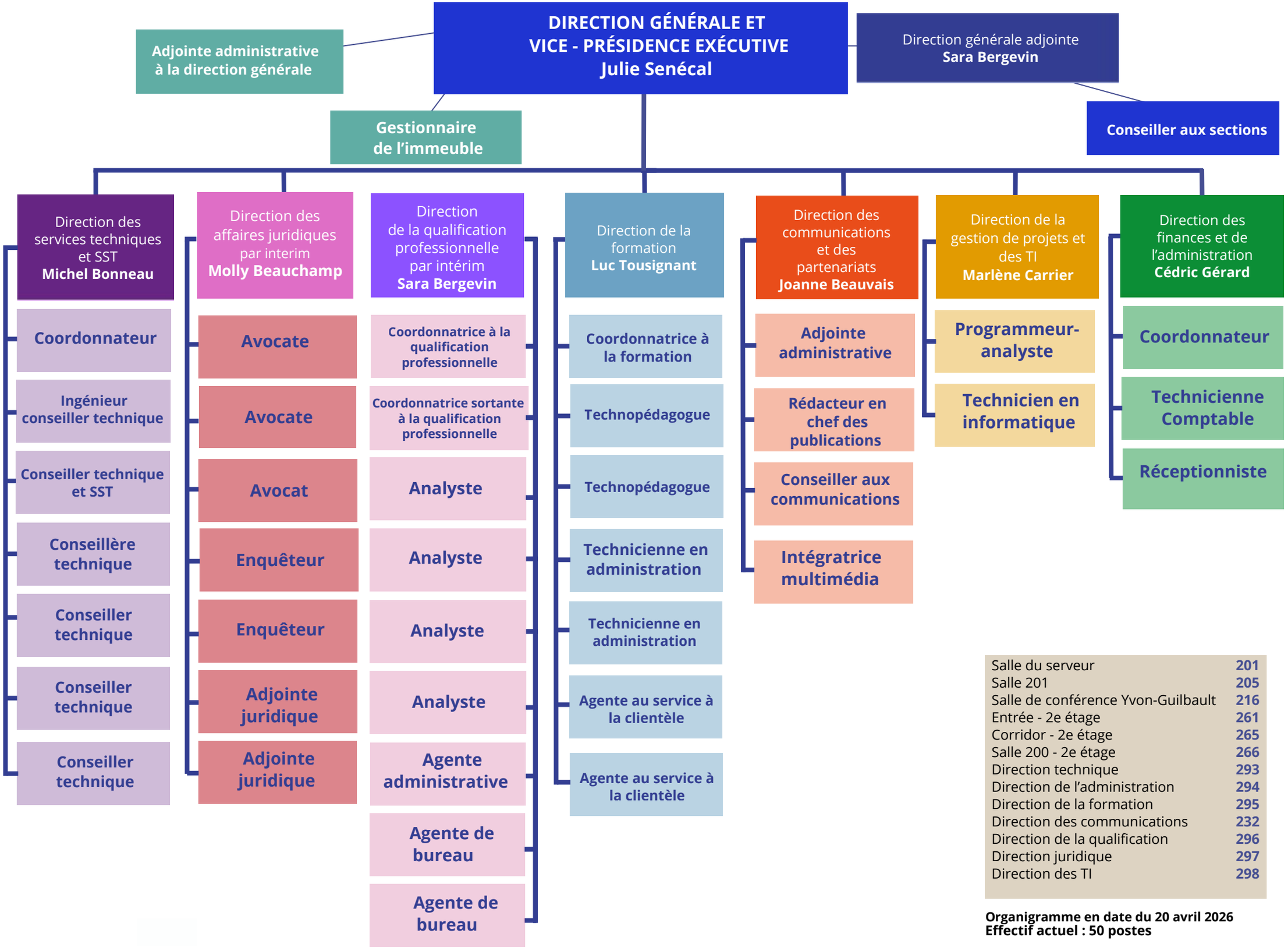
DIRECTION GÉNÉRALE ET VICE - PRÉSIDENCE EXÉCUTIVE
Julie Senécal
Adjointe administrative à la direction générale
Gestionnaire de l'immeuble
Direction générale adjointe
Sara Bergevin
Conseiller aux sections
Direction des services techniques et SST
Michel Bonneau
Coordonnateur
Ingénieur conseiller technique
Conseiller technique et SST
Conseillère technique
Conseiller technique
Conseiller technique
Conseiller technique
Direction des affaires juridiques par interim
Molly Beauchamp
Avocate
Avocate
Avocat
Enquêteur
Enquêteur
Adjointe juridique
Adjointe juridique
Direction de la qualification professionnelle par intérim
Sara Bergevin
Coordonnatrice à la qualification professionnelle
Coordonnatrice sortante à la qualification professionnelle
Analyste
Analyste
Analyste
Analyste
Agente administrative
Agente de bureau
Agente de bureau
Direction de la formation
Luc Tousignant
Coordonnatrice à la formation
Technopédagogue
Technopédagogue
Technicienne en administration
Technicienne en administration
Agente au service à la clientèle
Agente au service à la clientèle
Direction des communications et des partenariats
Joanne Beauvais
Adjointe administrative
Rédacteur en chef des publications
Conseiller aux communications
Intégratrice multimédia
Direction de la gestion de projets et des TI
Marlène Carrier
Programmeur-analyste
Technicien en informatique
Direction des finances et de l'administration
Cédric Gérard
Coordonnateur
Technicienne Comptable
Réceptionniste
Salle du serveur 201
Salle 201 205
Salle de conférence Yvon-Guilbault 216
Entrée - 2e étage 261
Corridor - 2e étage 265
Salle 200 - 2e étage 266
Direction technique 293
Direction de l'administration 294
Direction de la formation 295
Direction des communications 232
Direction de la qualification 296
Direction juridique 297
Direction des TI 298
Organigramme en date du 20 avril 2026
Effectif actuel : 50 postes