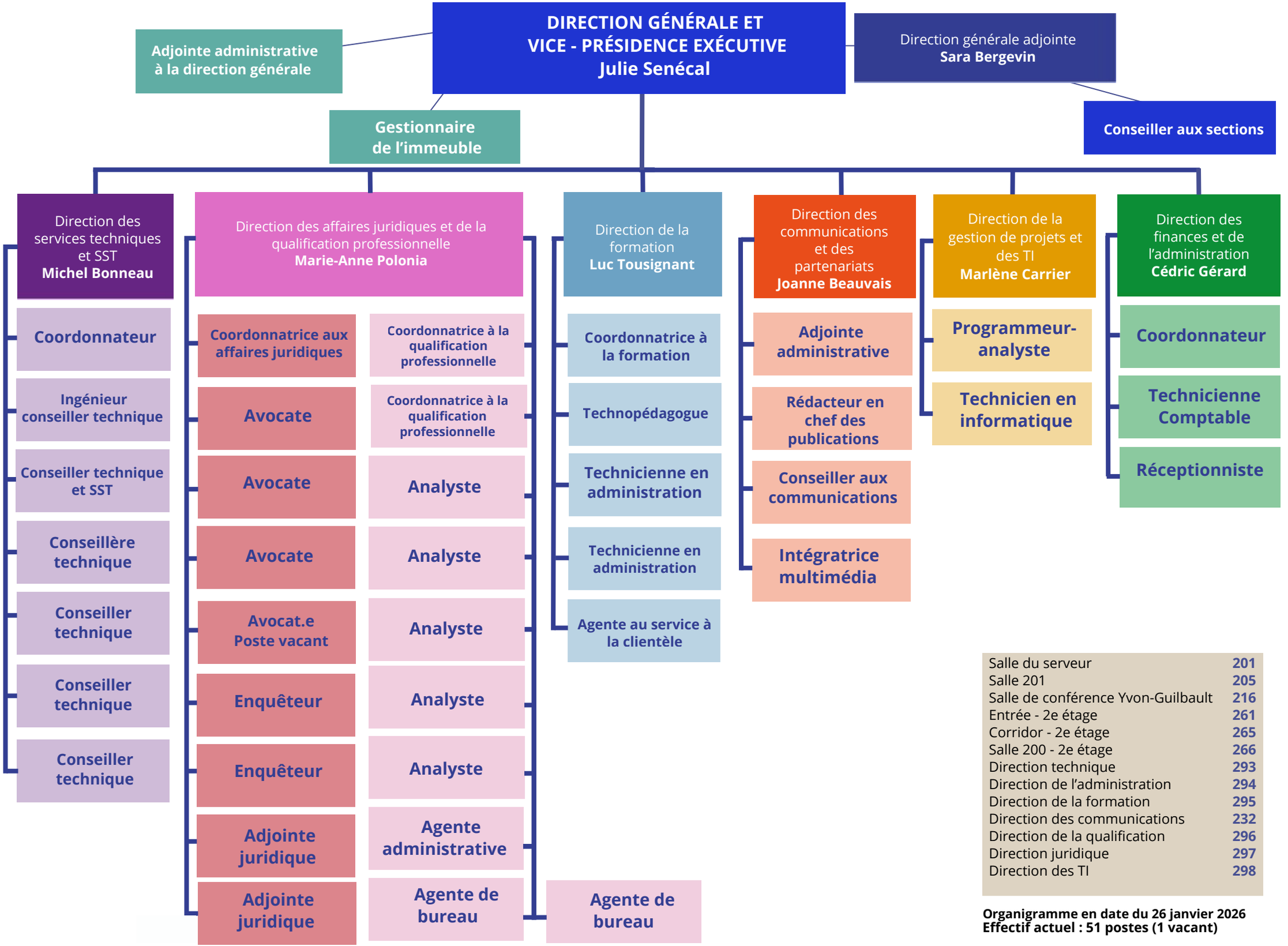

Salle du serveur	201
Salle 201	205
Salle de conférence Yvon-Guilbault	216
Entrée - 2e étage	261
Corridor - 2e étage	265
Salle 200 - 2e étage	266
Direction technique	293
Direction de l'administration	294
Direction de la formation	295
Direction des communications	232
Direction de la qualification	296
Direction juridique	297
Direction des TI	298

Organigramme en date du 26 janvier 2026
Effectif actuel : 51 postes (1 vacant)